

LEGENDA

- PROPRIETA' BERTONI-SUPPINI: fg.8, mappale 176; fg. 7, mappali 280-400
- PROPRIETA' COMUNE DI SAVIGNANO SUL PANARO: fg.8, mappale 175-172-177-300 (...)
- mappa catastale
- confine fogli di mappa 7/8
- proposta di frazionamento del mappale 175 per cessione stradello di accesso
- ▨ proposta di frazionamento: superfici presunte oggetto di alienazione pari a 180mq circa
- ciglio asfaltato della strada
- - - rilievo della recinzione in pali e rete
- - - perimetrazione della pavimentazione in autobloccanti e siepi
- posizione cancello di accesso alla proprietà privata

COMUNE DI SAVIGNANO SUL PANARO
PROVINCIA DI MODENA

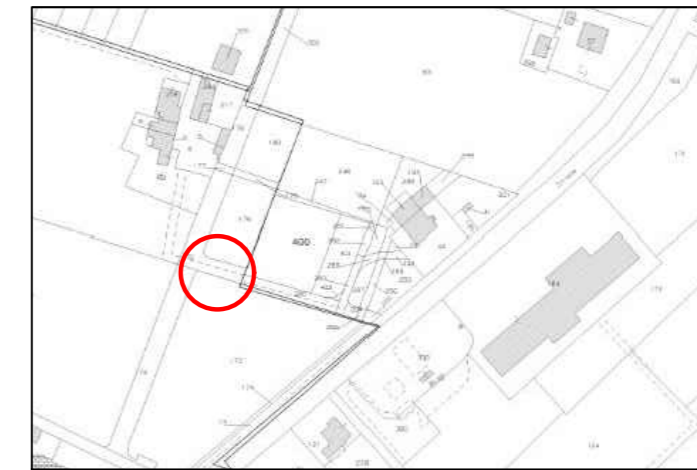

fg.8, map.175

IL TECNICO

.....

TAVOLA N° 1 - TU	DATA novembre 2020	SCALA 1:200	PLOT 1:1	CODICE 2019-41-1TUR00
----------------------------	-----------------------	----------------	-------------	--------------------------

IL COMMITTENTE / RICHIEDENTE
BERTONI GIULIANO e SUPPINI ELISABETTA, via I. Gozzoli 100, 41056 Savignano sul Panaro

OGGETTO
Richeista di alienazione terreni, in porzione al fg.8, mappale 175, in proprietà al Comune di Savignano sul Panaro

DESCRIZIONE
IDENTIFICAZIONE DELLE CONSISTENZE IN ALIENAZIONE: planimetria

IL TECNICO INCARICATO	ING. COSTANZINI VERA	STUDIO TECNICO ing. COSTANZINI VERA Sede operativa 1 - via B. Paganelli, 20, 41122 Modena - MO Sede operativa 2 - via per Sassuolo, 1229, 41058 Vignola - MO cel.333-5237601 - e-mail costanzinivera@gmail.com pec:vera.costanzini@ingpec.eu
IL COLLABORATORE		

A TERMINI DI LEGGE CI RISERVIAMO LA PROPRIETA' DI QUESTO DISEGNO CON DIVIETO DI RIPRODURLO O DI RENDERLO NOTO A TERZI O A DITTE CONCORRENTI SENZA NOSTRA AUTORIZZAZIONE. ART. 1151-2-3 C.C.
ACCORDING TO THE LAWS IN FORCE WE RESERVE THE RIGHT OF PROPERTY OF THIS DRAWING WITH THE PROHIBITION OF REPRODUCING AND MAKING IT KNOWN TO A THIRD PARTY OR TO CONCURRENT COMPANIES WITHOUT OUR AUTHORIZATION. ART. 1151-2-3 C.C.